

# *Guia*

de l'Institut de Recerca i  
Estudis Religiosos de Lleida  
(IREL)



# *Guia*

de l'Institut de Recerca i  
Estudis Religiosos de Lleida  
(IREL)

*Curs 2016-2017*



Institut vinculat a la Facultat de Teologia de Catalunya

Edita: Institut Superior de Ciències Religioses de Lleida. IREL  
DL L 1.133-2016  
Imprès a Arts Gràfiques Bobalà, SL  
Sant Salvador, 8 - 25005 Lleida  
[www.bobala.cat](http://www.bobala.cat)

◀ imprès a **lleida** ▶

<b>Presentació</b>	<b>1</b>
<b>Estructura interna per al curs 2016-2017</b>	<b>2</b>
<b>Pla d'estudis de batxillerat i de màster en ciències religioses</b>	<b>3</b>
<b>Normativa acadèmica de batxillerat i màster</b>	<b>4</b>
<b>Horaris del centre, dels serveis i de les classes</b>	<b>5</b>
<b>Departament de Pastoral Aplicada (DPA) "Mossèn Bonaventura Pelegrí"</b>	<b>6</b>
<b>Obtenció de la DECA i altres serveis als estudiants</b>	<b>7</b>
<b>Descripció de les matèries i dels cursos optatius</b>	<b>8</b>
<b>Seminaris permanents, altres col·laboracions i activitats</b>	<b>9</b>
<b>Serveis</b>	<b>10</b>
<b>Calendari</b>	<b>11</b>



# ÍNDIX

<b>1. Presentació .....</b>	<b>11</b>
1.1. Definició.....	11
1.2. Titulacions i reconeixement civil.....	11
1.3. Objectius i destinataris .....	12
1.4. Convenis i col·laboracions .....	12
1.5. Organigrama de l'IREL .....	14
<b>2. Estructura interna per al curs 2016-2017 .....</b>	<b>15</b>
<b>3. Pla d'estudis de batxillerat/màster en ciències religioses.....</b>	<b>19</b>
3.1. Assignatures dels estudis complets de batxillerat per àrees .....	19
3.1.1. Observacions importants sobre els estudis de batxillerat.....	21
3.1.2. Assignatures de batxillerat/grau que s'ofereixen enguany .....	21
3.1.3. Assignatures de batxillerat/grau que s'oferiran en el curs 2017/2018 .....	22
3.1.4. Assignatures de batxillerat/grau que s'oferiran en el curs 2018- 2019 .....	22
3.2. Pla d'estudis per als alumnes de batxillerat/màster .....	23
3.2.1. Observacions generals.....	23
3.2.2. Pla d'estudis general del màster en ciències religioses per àrees.....	23
3.2.3. Assignatures obligatòries de màster per cursos acadèmics (pla cíclic) .....	24
3.3. Crèdits especials, cursos i seminaris .....	25
3.3.1. Nombre de crèdits especials que s'han de cursar en els diferents estudis .....	25
3.3.2. Crèdits optatius que s'ofereixen en el curs 2016-2017 .....	25
3.4. Incompatibilitats entre assignatures .....	26
3.5. Relació-índex d'assignatures: descripció, temari, avaluació, bibliografia .....	26
<b>4. Normativa acadèmica de batxillerat i de màster (ISCR-IREL) .....</b>	<b>27</b>
4.1. Qui pot ser alumne de l'Institut de Recerca i Estudis Religiosos .....	27
4.2. Tipus d'alumnes.....	27
4.3. Titulacions d'accés als estudis de grau/batxillerat en ciències religioses, com a alumne ordinari .....	28
4.4. Accés a la universitat, estudis de teologia, per a persones majors de 25, 40 i 45 anys .....	28
4.5. Procés, dates i requisits per a la matriculació.....	29
4.6. Avaluacions.....	30
4.7. Taxes acadèmiques .....	30
4.8. Normativa per a la tesina de màster .....	31
4.9. Convalidacions .....	32

<b>5. Horaris del centre, dels serveis i de les classes.....</b>	<b>33</b>
5.1. Horari del centre.....	33
5.2. Horari de les classes .....	33
5.3. Horari de direcció.....	33
5.4. Horari de coordinació general, secretaria i atenció a l'alumnat.....	33
5.5. Horari de cap d'estudis.....	33
5.6. Horari de servei de suport docent .....	33
5.7. Horaris per assignatures .....	33
5.7.1. Calendari d'assignatures de batxillerat.....	34
5.7.2. Calendari d'assignatures de màster .....	36
5.7.3. Crèdits optatius .....	38
<b>6. Departament de Pastoral Aplicada (DPA) “Mossèn Bonaventura Pelegrí”</b>	<b>41</b>
6.1. Programa de formació d'agents de pastoral per a la missió.....	41
6.1.1. Àrees de formació.....	41
6.1.2. Calendari del curs v d'agents de pastoral (2016/2017).....	42
6.1.3. Qüestions pràctiques .....	43
6.1.4. Lliurament de treballs .....	43
6.1.5. Horari de classe.....	43
6.1.6. Convalidacions.....	43
6.1.7. Terminis .....	44
6.2. Programa de formació d'animadors de comunitat parroquial .....	44
6.2.1. Objectius .....	44
6.2.2. Condicions .....	44
6.2.3. Matèries del curs .....	44
6.2.4. Durada de la formació .....	44
6.2.5. Calendari curs (2016-2017) .....	45
<b>7. DECA (2016-2017) .....</b>	<b>47</b>
7.1. Estudis per a la DECA d'infantil i primària.....	47
7.2. Estudis per a la DECA de secundària (ESO i batxillerat).....	49
<b>8. Descripció de les matèries i cursos optatius.....</b>	<b>51</b>
8.1. Cicle de conferències: “Celebrar” .....	51
8.2. Seminari: L'atri dels gentils. Humanisme i transcendència. “700 aniversari Ramon Llull” .....	52
8.3. Curs Fe i Justícia: “Dignitat humana i la coherència amb el nostre compromís” .....	52
8.4. Curs ERE (ensenyament religiós a l'escola).....	53
8.5. Curs ICE-UdL – IREL.....	53
8.6. Curs de formació “Vida Creixent”.....	54
8.7. Introducció a la lectura de la Bíblia i “Lectio divina”: teoria i pràctica	55
8.8. XI Jornades de Filosofia Moderna.....	56
8.9. II Cicle de conferències: “Matrimoni i dret canònic” .....	56
8.10. Simposi Marià.....	57
8.11. Seminari d'Espiritualitat Franciscana.....	57
<b>9. Seminaris permanents, col·laboracions i activitats .....</b>	<b>59</b>
9.1. Seminari “Jaume Rubió” sobre Doctrina Social de l'Església (DSE).....	59
9.2. Seminari de professors universitaris (SAFOR).....	60



9.3. Seminari Concili Vaticà II .....	60
9.4. Seminari de teologia Francesc Castelló (vinculat a l'Acadèmia Bibliogràfica Mariana) .....	60
9.5. Grup de l'Àrea de Formació.....	60
9.6. Col·laboració amb la diòcesi de Solsona.....	60
9.7. Altres activitats.....	60
<b>10. Serveis .....</b>	<b>61</b>
10.1. Celebració eucarística.....	61
10.2. Servei de biblioteca, carnet d'estudiant i audioteca.....	61
10.3. Servei "Amics de l'IREL" .....	61
10.4. Servei de publicacions.....	61
10.5. Beques i donatius.....	62
10.6. COF (Centre d'Orientació Familiar).....	62
<b>11. Calendari de dates importants del curs 2016-2017 .....</b>	<b>63</b>



# PRESENTACIÓ

## 1.1. Definició

L'IREL, Institut de Recerca i Estudis Religiosos de Lleida, és una institució de la Diòcesi de Lleida que, juntament amb altres activitats de diàleg fe-cultura, ofereix estudis superiors en l'àmbit de la Teologia i de la Pastoral. L'Institut Superior de Ciències Religioses (ISCR) forma part de l'IREL. L'ISCR ha estat aprovat per la Congregació per a l'Educació Catòlica de la Santa Seu el 22 de maig de 1996, està patrocinat per la Facultat de Teologia de Catalunya, amb seu a Barcelona, i té personalitat jurídica pròpia i pública, de conformitat amb el cànon 116 del Codi de dret canònic. En el mateix decret de creació varen ésser aprovats els estatuts i el pla d'estudis.

L'ISCR ha estat refundat per la Santa Seu en data 31 de maig de 2010 i, d'acord amb els nous estatuts, està vinculat a la Facultat de Teologia de Catalunya.

L'IREL (i l'ISCR) està ubicat a l'edifici del Seminari Diocesà de Lleida —Canonge Brugulat, 22— amb el qual manté un conveni de col·laboració.

El tarannà que desitgem viure en el nostre ISCR és el propi d'una comunitat universitària cristiana, que no esgota la seva tasca en la transmissió d'uns coneixements i uns continguts acadèmics, en l'aprenentatge d'un mètode teològic de treball i en el desenvolupament d'uns hàbits de recerca, sinó que ho vol fer des d'una actitud d'acolliment de les persones, des de la creació d'un clima d'unitat i des de la cooperació entre tots els que formen part de l'IREL.

## 1.2. Titulacions i reconeixement civil

Finalitzats els tres primers cursos, superades les matèries corresponents, i l'examen comprensiu, l'Institut Superior de Ciències Religioses

pot donar la titulació de Batxiller en Ciències Religioses (180 ECTS). Aquesta titulació té únicament el reconeixement eclesiàstic (titulació no reconeguda civilment).

Amb 60 ECTS més; és a dir, amb 240 ECTS, els alumnes obtenen la titulació de grau en ciències religioses, reconegut civilment per l'Estat espanyol (grau espanyol de Bolonya).

Una vegada superats 60 ECTS més i un cop llegida la tesina (per tant 300 ECTS en total) podran sol·licitar la titulació de Màster en Ciències Religioses, títol reconegut eclesiàsticament, així com civilment per l'Estat espanyol, igual que per l'Espai Europeu.

### **1.3. Objectius i destinataris**

Entre les finalitats de l'IREL podem subratllar les següents:

- \* Promoure el diàleg entre la fe i la cultura.
- \* Promoure la formació teològica dels laics en general, en particular dels qui cursen estudis a la Universitat de Lleida i dels religiosos i religioses.
  - \* Preparar professors de religió per als centres docents.
  - \* Impartir l'adequada formació per exercir el diaconat permanent, i els diversos ministeris i serveis eclesials a les parròquies o comunitats.
- \* Preparar, amb el Programa de Formació escaient, Agents de Pastoral per a la missió.
- \* Preparar, amb el Programa de Formació escaient, i superats els estudis de teologia necessaris, així com altres requisits, Animadors de Comunitat.

### **1.4. Convenis i col·laboracions**

L'Institut Superior de Ciències Religioses està vinculat, segons conveni, a la Facultat de Teologia de Catalunya. L'IREL també manté convenis de col·laboració amb el Seminari diocesà de Lleida, la Facultat de Teologia de Catalunya, la Universitat de Lleida, l'Ajuntament de Lleida, la Diputació de Lleida, la Fundació Pública Institut d'Estudis Ilerdencs de la Diputació de Lleida, la Direcció General d'Afers Religiosos de la Generalitat de Catalunya, la Diòcesi de Solsona, la Diòcesi d'Urgell, la Fundació Joan Maragall (Cristianisme i Cultura) de Barcelona, la Fundació Lluís Espinal (Cristianisme i Justícia) de Barcelona, la Delegació

de Càritas de Lleida, la Fundació Verge Blanca - Escola de l'Esplai de Lleida, la Direcció General de Serveis Penitenciaris i Rehabilitació de la Generalitat de Catalunya, amb altres delegacions de la Diòcesi de Lleida, Justícia i Pau i amb l'ISCREB (Institut Superior de Ciències Religioses de Barcelona). CaixaBank col·labora amb una subvenció per a beques.

## 1.5. Organigrama de l'Institut de Recerca i Estudis Religiosos de Lleida IREL

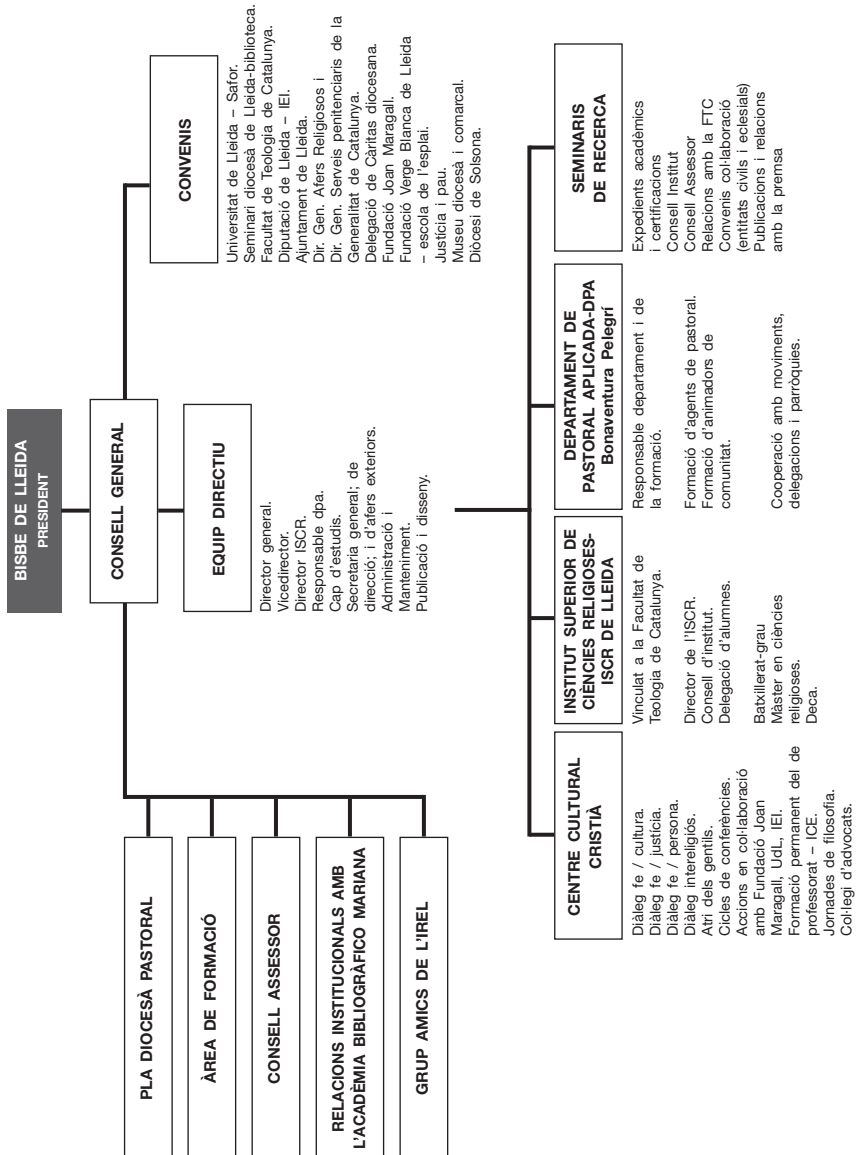

# **ESTRUCTURA INTERNA PER AL CURS 2016-2017**

2

## **Autoritats de l'ISCR**

*Gran Canceller de la Facultat de Teologia de Catalunya:* Mons. Juan José Omella Omella, *Arquebisbe de Barcelona*

*Moderador:* Mons. Salvador Giménez Valls, *Bisbe de Lleida.*

## **Consell de l'Institut Superior de Ciències Religioses**

Sr. Bisbe de Lleida: Mons. Salvador Giménez Valls

Degà-President de la Facultat de Teologia de Catalunya: Dr. Armand Puig Tàrrach. (Delegat del Degà-President al Consell d'Institut: Dr. Enric Cortès Minguella).

Director de l'IREL: Dr. Ramon Prat Pons

Vicedirector: Llic. Ramon Maria Reig Masana

Adjunt a la direcció: Llic. Cándido Sánchez Pérez

Professors estables:

Dr. Enric Cortès Minguella  
Dr. Francisco Cabrero Pico  
Dr. Gerard Soler Quintillà  
Dr. Josep Martí Cristófol  
Dr. Ramon Prat i Pons  
Dr. Jaume Pons Bosch  
Dra. Ma. Antònia Mateus Gorgues  
Dr. Juan Jesús Moral Barrio  
Dr. Laureano Sánchez Castillo

Representants dels professors no estables:

Dr. Josep Galceran Nogués

Llicda. Mar Pérez Díaz

Representants dels alumnes:

Delegat de Batxillerat

Delegat de Màster

Secretari: Llic. Carles Sió Roca

## **Consell General de l'IREL**

Llic. Carme Agustí  
 Dra. Ma. Pau Cornadó  
 Llic. Salvador Escudé  
 Dra. Montse Esquerda  
 Llic. Josep M<sup>a</sup> Forné  
 Dr. Manuel Lladonosa  
 Dr. Enric Cortès  
 Dr. Josep Martí  
 Dr. Josep Pifarré  
 Dr. Ramon Prat  
 Llic. Ramon Reig  
 Llic. Carles Sió  
 Llic. Mar Pérez  
 Dr. Joan Viñas

## **Consell Assessor de l'IREL**

Mn. Josep Anton Jové, vicari general de la diòcesi de Lleida.  
 Mn. Carles Sanmartín, delegat de Pastoral Caritativa i Social; responsable de l'Àrea d'Acció Caritativa i Social.  
 Dr. Gerard Soler, responsable de l'Àrea d'Espiritualitat.  
 Sra. Mònica Cabezuelo, responsable Àrea "Gaudium et Spes" i evangelització.  
 Dra. Ma. Antònia Mateus Gorgues, responsable de l'Àrea de Formació.  
 Dr. Enric Cortès, delegat de la Facultat de Teologia de Catalunya.  
 Dr. Joan Biscarri, Vicerector de la Universitat de Lleida.  
 Llic. Josep M<sup>a</sup> Forné, representant de la Fundació Joan Maragall.  
 Llicda. Teresa Gené, representant del Bisbat de Solsona.  
 Sr. Josep Ramon Saura, president de la Fundació Verge Blanca.  
 Llic. Gerard Sans, director de l'Escola de l'Esplai.  
 Dr. Laureano Sánchez, coordinador Departament Pastoral Aplicada.  
 Llicda. Caritat Mercadé, delegada de Missions.  
 Llic. Joan Valls, delegat de Pastoral Obrera.  
 Delegat diocesà de Pastoral Penitenciària, pares mercedaris.  
 Llic. Xavier Navarro, delegat de Pastoral de Joventut i Vocacions.  
 Llic. Francesca Agustí, delegada d'Ecumenisme.  
 Sra. Trinidad Catalán, delegada de Catequesi.  
 Dra. Montse Esquerda, delegada de Pastoral de la Salut.



Llic. Lluís Sallán, delegat d'Ensenyament del Bisbat de Lleida.  
Dr. Emili Reimat i Llicda. Tesa Corbella, delegats de Pastoral de la Família.

Dra. Sílvia Miquel, delegada de la Pastoral Universitària.

Dr. Rafael Allepuz, president de Justícia i Pau a Lleida.

Sr. Joan Carles Nicuesa, delegat d'Apostolat Seglar.

### **Equip directiu de l'IREL**

Director: Mn. Ramon Prat

Vicedirector: Llic. Ramon Maria Reig

Adjunt a la direcció per organització interna: Llic. Cándido Sánchez

Cap d'estudis: Dr. Josep Galceran

Secretaria de direcció: Sra. M<sup>a</sup> José Calvo

Secretaria relacions exteriors: Llic. Josefa Camps

Administració general: Sr. Santiago Lapeña

Cap de disseny i publicacions: Llic. Amadeu Bonet

Coordinador DPA, i Suport Docent: Dr. Laureano Sánchez

Tutora PFAP: Sra. Paquita Arturo.

Secretari: Llic. Carles Sió

### **Professorat i equip docent de l'ISCR**

Llic. Antoni Agelet

Dr. Rafael Allepuz

Llic. Eloi Aran

Llic. Xavier Batiste

Dr. Joaquín Blas

Llic. Amadeu Bonet

Dr. Agustí Borrell

Llic. Àngel Briñas

Dr. Joan Busqueta

Llic. Alfons Busto

Dr. Francisco Cabrero

Dr. Ximo Company

Llic. Víctor M. Espinosa

Llic. Salvador Escudé

Dra. Montserrat Esquerda

Llic. Pere Fibla

Llic. Josep M. Forné

Dr. Josep Galceran

Dr. Manuel Lladonosa

Llicda. Montserrat Macià

Llicda. Blanca Manzano

Dra. Antonieta Mateus

Dr. Manuel Mercadé

Llicda. Caritat Mercadé

Llic. Joaquim Mesalles

Dr. Juan Jesús Moral

Llic. Xavier Navarro

Dr. Joan Ordi

Llic. Jordi Pardell

Llic. Jaume Pedrós

Llicda. Mar Pérez

Dr. Josep Pifarré

Dr. Jaume Pons

Dr. Josep Ma. Porta

Dr. Ramon Prat

Llic. Joaquim Recasens

Llic. Lluís Sallán  
Dr. Laureano Sánchez  
Mn. Carles Sanmartín  
Llic. Jesús Sans  
Llic. Joan Ramon Saura  
Llic. Jaume Sidera  
Llic. Carles Sió  
Dr. Rafael de Sivatte

Dr. Gerard Soler  
Dra. Marta Trepal  
Llic. Daniel Turmo

***Professors emèrits:***

Dr. Joan Esquerda Bifet  
Dr. Josep Martí Cristòfol

# PLA D'ESTUDIS DE BATXILLERAT/ MÀSTER EN CIÈNCIES RELIGIOSES

3

## 3.1. Assignatures dels estudis complets de batxillerat per àrees

	<b>ECTS</b>
<b>ÀREA DE TEOLOGIA FONAMENTAL I DOGMÀTICA</b>	
Introducció a la teologia i mètode teologia	6
Teologia fonamental	6
Cristologia	6
Misteri de Déu	4
Eclesiologia	6
Mariologia	2
Antropologia teològica	6
Sagraments	6
Escatologia	4
<b>ÀREA DE FILOSOFIA I CIÈNCIES HUMANES</b>	
Història de la Filosofia I	4
Història de la Filosofia II	4
Antropologia Filosòfica	4
Fenomenologia de la religió	4
Psicologia de la religió	4
Sociologia del fet religiós	4
Filosofia de la religió	4
Metafísica	4
Pedagogia de la religió	4
Bioètica	4

**ÀREA DE SAGRADA ESCRITURA**

Introducció a l'Antic Testament	4
Introducció al Nou Testament	4
Evangelis Sinòptics i fets dels Apòstols	6
Pentateuc i Històrics	4
Llibres sapiencials i salms	4
Cartes Apostòliques	4
Escrips Joànics	4
Llibres profètics	4

**ÀREA DE TEOLOGIA MORAL I ESPECIAL**

Moral Fonamental	4
Teologia Espiritual	4
Moral Social	4
Moral de l'amor i la sexualitat	4

**ÀREA DE LITÚRGIA**

Litúrgia	4
----------	---

**ÀREA DE DRET CANÒNIC**

Dret Canònic	4
--------------	---

**ÀREA D'HISTÒRIA DE L'ESGLÉSIA I ECUMENISME**

Història de l'Església I	4
Història de l'Església II	4
Patrologia	4
Ecumenisme	2
Religions i espiritualitat	4

Optatives: Conferències, ICE, ERE o altres, fins a completar 12 ECTS	12
Seminari de Síntesi	6

TOTAL 180 ECTS

### 3.1.1. Observacions importants sobre els estudis de batxillerat

Els estudis de Batxillerat en Ciències Religioses consten d'un total de 180 ECTS (amb un examen comprensiu), que amb 60 ECTS més donen accés al títol del Grau (reconegut per l'Estat espanyol), el qual consta de 240 ECTS. Aquests 60 ECTS formen part dels estudis de Màster, que correspon a 300 ECTS.

Un ECTS representa 25 hores de treball de l'estudiant, del qual un 40 % es programa presencialment. Els alumnes hauran d'aprovar, amb un nivell B1, un examen de llengua estrangera (anglès, alemany, italià, francès, portuguès).

### 3.1.2. Assignatures del batxillerat que s'ofereixen enguany (2016/2017)

ECTS	ASSIGNATURA	CURS 2016-2017	PROFESSOR/A
6	Introducció a la Teologia i mètode teològic		Dr. Ramon Prat Pons
4	Introducció a l'Antic Testament		Llic. Jaume Sidera
4	Introducció al Nou Testament		Llic. Jaume Pedrós
4	Moral fonamental		Llic. Lluís Sallán
6	Antropologia Teològica		Llic. Pere Fibla
4	Salms i Sapiencials		Llic. Jaume Pedrós
4	Profetes		Dr. Rafael de Sivatte
4	Escatologia		Dr. Joan Ordi
6	Sagraments		Dr. Francisco Cabrero i Llic. Xavier Batiste
4	Moral de l'amor i la sexualitat		Llic. Jordi Pardell
4	Escrits de Joan		Llic. Daniel Turmo
4	Bioètica		Dra. Montserrat Esquerda
4	Moral Social		Dr. Manel Mercadé
4	Litúrgia		Dr. Gerard Soler

### 3.1.3. Assignatures del batxillerat que s'oferiran en el curs 2017/2018

ECTS	ASSIGNATURA (CURS 2017-2018)
6	Introducció a la Teologia i mètode telògic
4	Introducció Antic Testament
4	Introducció Nou Testament
6	Teologia Fonamental
6	Evangelis Sinòptics i Fets dels Apòstols
6	Cristologia
4	Misteri de Déu
4	Pentateuc i Històrics
4	Teologia Espiritual
6	Eclesiologia
4	Cartes Apostòliques
4	Pedagogia de la Religió
2	Mariologia

### 3.1.4. Assignatures del batxillerat que s'oferiran en el curs 2018/2019

ECTS	ASSIGNATURA CURS 2018-2019
6	Introducció a la Teologia i mètode teològic
4	Fenomenologia de la Religió
4	Psicologia de la Religió
4	Història de la Filosofia I
4	Història de la Filosofia II
4	Sociologia del Fet Religios
4	Filosofia de la Religió
4	Metafísica
4	Dret Canònic
4	Patrologia
4	Antropologia filosòfica
4	Religions i espiritualitat
4	Història de l'Església I
4	Història de l'Església II

## 3.2. Pla d'estudis pels alumnes de batxillerat/màster

### 3.2.1. Observacions generals

El batxillerat requereix 180 ECTS, el grau 240 ECTS i el màster 300 ECTS (i un segon idioma estranger).

### 3.2.2 Pla d'estudis general del màster en ciències religioses per àrees

	ECTS
<b>ÀREA DE TEOLOGIA PASTORAL FONAMENTAL</b>	
Teologia pastoral	4
Missatge Cristià	4
Ministeris ordenats i laïcals	4
Increença i evangelització	4
Estructures pastorals i evangelització	4
Teologia de la missió	4
<b>ÀREA DE TEOLOGIA MORAL FONAMENTAL</b>	
Educació de la consciència moral	4
Ciència i Fe	4
Fe i Cultura	2
Ètica filosòfica	4
Diàleg interreligiós	
<b>ÀREA DE L'ACCIÓ PASTORAL</b>	
Anàlisi política i econòmica de la societat actual	4
Literatura i cristianisme	4
Dinàmica de grups	4
Noves tecnologies i evangelització	4
Història de l'Església a Catalunya	4
Música i transcendència	4
Art i religió	4
Mitjans de comunicació de massa i pastoral	4
<b>TEOLOGIA PASTORAL ESPECIAL</b>	
Catequètica	4
Apostolat de laics i pastoral de joventut	4
Matrimoni i Família	4
Litúrgia i pastoral	4

Matèries Optatives	18
Tesina	12
<b>ECTS TOTALS</b>	<b>120</b>

### 3.2.3. Assignatures obligatòries de màster per cursos acadèmics (pla cíclic)

CURS 2016/2017		PROFESSOR
Catequètica	4	Llic. Lluís Agustí
Increeença i evangelització	4	Dr. Francisco Cabrero
Apostolat de laics i pastoral de joventut	4	Llic. Amadeu Bonet
Art i Religió	4	Dr. Ximo Company
		Llic. Montserrat Macià
Música i transcendència	4	Llic. Joaquim Messalles
Missatge Cristià	4	Llic. Alfons Busto
Ètica filosòfica	4	Llic. Carles Sió

CURS 2017/2018	
Teologia de la missió	4
Diàleg interreligiós	4
Fe i Cultura	2
Litúrgia i Pastoral	4
Ciència i Fe	4
Matrimoni i Família	4
Història de l'Església a Catalunya	4
Mitjans de Comunicació de masses i pastoral	4

CURS 2018/2019	
Teologia Pastoral	4
Educació de la consciència moral	4
Ministeris ordenats i laïcals	4
Estructures pastorals i evangelització	4
Anàlisi política i econòmica de la societat actual	4
Literatura i cristianisme	4
Dinàmica de grups	4
Noves tecnologies i evangelització	4



### 3.3. Crèdits especials, cursos i seminaris

#### 3.3.1. Nombre de crèdits especials que s'han de cursar en els diferents estudis

Per obtenir el Batxillerat els alumnes han d'haver cursat 12 ECTS especials.

Els alumnes que acaben el Màster han d'haver cursat 18 ECTS especials.

#### 3.3.2. Crèdits optatius que s'ofereixen en el curs 2016-2017

ECTS	CURS/SEMINARI	PROFESSOR/RESPONSABLE
3	Cicle de conferències " <i>Celebrar</i> "	Llic. Josep Ma. Forné
1	Seminari "L'atri dels gentils". Humanisme i transcendència. " <i>700 Aniversari de Ramon Llull</i> "	Dr. Ramon Prat
3	Curs Fe i Justícia: " <i>Dignitat humana i la coherència amb el nostre compromís</i> "	Dr. Xavier Pelegrí
3	ERE (Ensenyament Religios a l'escola)	Dr. Laureano Sánchez
3	Introducció a la lectura de La Bíblia i " <i>Lectio Divina</i> "	Llic. Daniel Turmo
4	Curs ICE-UdL – IREL " <i>El benestar docent (V): Diversitat i educació</i> "	Dra. M Pau Cornadó
1	XI Jornades de Filosofia Moderna	Llic. Josep Ma. Forné
2	Curs de "Vida Creixent"	Sr. Xavier Pelegrí
1	Cicle de conferències "Matrimoni i Dret Canònic"	Llic. Víctor M. Espinosa
1	Simposi Marià	Dr. Joan Viñas
1	Seminari d'Espiritualitat Franciscana	Fra Joaquim Recasens, franciscà

(Vegeu una descripció d'objectius i horari detallats d'aquests crèdits en l'apartat 8 d'aquesta guia)

### 3.4. Incompatibilitats entre assignatures

L'ALUMNE NO PODRÀ SUPERAR:	SI ABANS NO APROVA:
Cristologia / Eclesiologia / Mariologia / Misteri de Déu / Antropologia teològica / Sagraments I i II / Escatologia	Introducció a la Teologia
Salms i Sapiencials / Pentateuc i Històrics/ Profetes	Introducció a l'Antic Testament
Sinòptics i Fets dels apòstols / Cartes apost./ Escrits de Joan	Introducció al Nou Testament
Moral social / Moral de la persona	Moral fonamental
Síntesi teològica	La totalitat d'assignatures

### 3.5. Relació - Índex d'assignatures: descripció, temari, avaluació, bibliografia

S'ha editat un llibre amb la descripció, el programa, la bibliografia i el sistema d'avaluació de cadascuna de les assignatures dels plans d'estudis de Batxillerat i màster en Ciències Religioses. El podeu demanar gratuïtament. (Encara que no estigui absolutament actualitzat, serveix com a referència.)

També es pot trobar a la pàgina web de l'IREL  
<<http://www.irelleida.com/guiairel.html>>

# NORMATIVA ACADÈMICA DE BATXILLERAT I DE MÀSTER (ISCR-IREL)

## 4.1. Qui pot ser alumne de l'Institut de Recerca i Estudis Religiosos

Tota persona que vulgui aprofundir i reflexionar a partir dels cursos, seminaris i conferències que l'IREL ofereix i es matriculi degudament, ja sigui en els cursos institucionals o en els que es fan en col·laboració amb altres centres o instituts.

Principals destinataris:

- Estudiants universitaris interessats en l'estudi de la Teologia.
- Catequistes o responsables de grups, moviments o serveis de parròquies i comunitats cristianes que vulguin aprofundir l'estudi de la Teologia i els continguts de la fe.
- Els religiosos i religioses que vulguin aprofundir i reflexionar sobre allò que viuen i volen transmetre.
- El professorat de religió de primària i secundària.
- Diaques permanents.
- Agents de Pastoral.
- Animadors de Comunitat.

## 4.2. Tipus d'alumnes

*Ordinaris:*

Són aquells que es matriculen a la totalitat de les matèries o alguna assignatura de les matèries d'un curs, amb els requisits exigits per la legislació civil per a l'accés als estudis universitaris, i aspiren a obtenir el títol de "Batxillerat en Ciències Religioses" o de "Màster en Ciències Religioses".

*Extraordinaris:*

Són aquells que, sense tenir els requisits exigits per la legislació civil per a l'accés als estudis universitaris, es matriculen i assisteixen als estudis previstos en alguna o la totalitat de les matèries d'un curs. Poden obtenir un certificat d'assistència per part de l'IREL-ISCR de les matèries fetes (la qual cosa s'acreditarà amb una qualificació, o constància de l'assistència, a l'acta de l'assignatura).

*Convidats:*

Són aquells que es matriculen amb els requisits exigits per la legislació vigent pel que fa a l'accés als estudis universitaris, però no aspiren a obtenir cap títol acadèmic dels que atorga l'Institut. En assistir i superar les proves corresponents se'ls podrà certificar les matèries cursades per a un eventual reconeixement en un altre Institut, Centre universitari, o l'obtenció de la DECA (Conferència Episcopal Espanyola).

### **4.3. Titulacions d'accés als estudis de batxillerat en ciències religioses, com a alumne ordinari**

Es podrà accedir als estudis universitaris de Batxillerat en Ciències Religioses a partir de les següents titulacions:

- Graduat, qualsevol modalitat (no són imprescindibles les PAAU)
- Cicles Formatius de Batxillerat Superior
- A través de la superació de les proves d'accés a la universitat per a majors de 25, 40 o 45 anys de la Facultat de Teologia

### **4.4. Accés a la universitat, estudis de teologia, per a persones majors de 25, 40 i 45 anys**

La Facultat de Teologia de Catalunya és qui convoca les proves per a majors de 25, 40 i 45 anys. Tenim la normativa a la vostra disposició. Per exemple, les proves de majors de 45 anys es fan en dos dies, un a Lleida i un a Barcelona, i inclouen comentaris de text en català i castellà i una entrevista oral. S'ofereix ajut des de l'IREL per tal de fer-ne la preparació.

#### 4.5. Procés, dates i requisits per a la matriculació

##### PER ALS ALUMNES DE PRIMERA MATRICULACIÓ:

###### *Alumnes ordinaris:*

- fotocòpia del certificat d'estudis cursats anteriorment, que donin accés a la universitat
- 2 fotografies
- fotocòpia del DNI
- full de matrícula degudament omplert
- resguard d'haver satisfet les taxes acadèmiques corresponents
- llibre de família o carnet de família nombrosa, si es demana reducció de taxes per família nombrosa

###### *Alumnes oients:*

- 2 fotografies
- fotocòpia del DNI
- full de matrícula degudament omplert
- resguard d'haver satisfet les taxes acadèmiques corresponents
- llibre de família o carnet de família nombrosa, si es demana reducció de taxes per família nombrosa

###### *Alumnes convidats:*

- fotocòpia del certificat de matrícula d'estudis que correspongui a una facultat universitària
- 2 fotografies
- fotocòpia del DNI
- full de matrícula degudament omplert
- resguard d'haver satisfet les taxes acadèmiques corresponents
- llibre de família o carnet de família nombrosa, si es demana reducció de taxes per família nombrosa

##### PER ALS ALUMNES QUE JA HAN ESTAT MATRICULATS EL CURS ANTERIOR:

- full de matrícula degudament omplert
- resguard d'haver satisfet les taxes acadèmiques corresponents

###### *Període de matriculació:*

Primer període: de l'1 de setembre al 10 d'octubre de 2016

Segon període: del 13 de febrer al 24 de febrer de 2017

Horari: de dilluns a dijous de 17 a 20 hores

#### 4.6. Avaluacions

Els alumnes amb la corresponent matrícula i complerta l'escolaritat, tenen dret a ser avaluats en dues convocatòries per curs acadèmic:

- Assignatures del primer semestre: 1a convocatòria FEBRER i 2a convocatòria SETEMBRE
- Assignatures del segon semestre: 1a convocatòria JUNY i 2a convocatòria SETEMBRE.

Els terminis per al lliurament de treballs, a secretaria, o directament al professor, són:

- 17 de febrer de 2017, a les 19:00 h.
- 30 de juny de 2017, a les 19:00 h.
- 01 de setembre de 2017, a les 19:00 h.

Ni la secretaria ni el professor/a acceptarà cap treball que sobrepassi aquestes dates.

En el supòsit que l'alumne vulgui renunciar a la convocatòria d'examen, aquesta s'haurà de notificar a secretaria, omplint l'imprès adient, abans d'una setmana de la data proposada per al límit del lliurament de treballs de la convocatòria corresponent.

#### 4.7. Taxes acadèmiques

Matrícula curs complet Batxillerat	700 €
Matrícula un semestre Batxillerat	350 €
Crèdits o ECTS solts de Batxillerat	30 €
Matrícula curs complet de màster	550 €
Matrícula un semestre màster	300 €
Matrícula de DECA (alumnes de Batxillerat Magisteri)	20 €/ crèdit
Crèdits solts de màster	30 €
Convalidació	12 €
Certificacions: -curs complet	22 €
-estudis complets	45 €
Títol de batxillerat	145 €
Títol de màster	175 €
Inscripció de la tesina	200 €
Jubilats que ho sol·licitin	50 % de descompte
Família nombrosa (només matrícula)	50 % de descompte

#### **4.8. Normativa per a la tesina de màster**

##### *Objectius de la tesina:*

Amb la tesina, l'estudiant ha d'assolir dos objectius diferenciats: un metodològic i l'altre de contingut. En el vessant metodològic, la tesina ha de seguir el mètode teològic, amb rigor en els diferents passos i precisió en l'expressió. Pel que fa al contingut, ha de demostrar el coneixement i aprofundiment de la qüestió tractada. No es tracta, però, d'un treball d'investigació que faci una contribució concreta al progrés del coneixement, atès que aquesta és la finalitat de la tesi doctoral.

##### *A. Director de la tesina:*

La tesina es pot començar a partir del segon any de l'estudiant en el cicle de màster. L'estudiant es posarà en contacte amb el director de l'ISCR i conjuntament proposaran un tema i un director per a la tesina. Els directors de tesina seran, llevat de casos especials autoritzats pel director de l'ISCR en què podria addicionalment nomenar un codirector, professors de l'ISCR. El director de l'ISCR serà l'encarregat de contactar amb el professor proposat, decidir finalment sobre la viabilitat del projecte i comunicar-ho a l'estudiant. En cas de viabilitat, l'estudiant presentarà a Secretaria una sol·licitud adreçada al director de l'ISCR amb el títol i un esquema provisional de la tesina, signat per l'estudiant i amb el vistiplau del director de la tesina. Amb aquesta sol·licitud s'inicia el tràmit de formalització de la matrícula.

##### *B. Tema:*

El tema de la tesina pot versar sobre qualsevol àrea dels estudis del Màster i Batxillerat. La tesina ha de tenir, com a mínim, 50 pàgines sense comptar la introducció, bibliografia i notes, tot mantenint-se sempre en els límits de treball de segon cicle (recomanació de no sobrepassar les 100 pàgines). L'estudiant lliurarà a secretaria quatre exemplars del seu treball. La lectura pública de la tesina tindrà lloc en el termini mínim de 20 dies i màxim de 2 mesos a comptar des del seu lliurament (els mesos de juliol i agost no computen).

##### *C. Tribunal:*

La tesina serà avaluada per un tribunal format, com a mínim, pel director de la tesina i per un altre professor designat pel director de l'ISCR. Els membres del tribunal donaran, amb anterioritat a la lectura pública de la tesina, l'informe sobre la tesina lliurada i la qualificació que assignen al treball escrit.

#### *E. Qualificacions:*

La qualificació de la tesina serà la mitjana aritmètica de la puntuació del treball escrit i la de la defensa oral. Aquesta serà la que figurarà en el certificat d'estudis com a nota de l'examen comprensiu.

#### *F. Terminis:*

En cap cas es podrà procedir a la lectura de la tesina sense haver superat totes les assignatures del màster. La matrícula dóna dret a presentar-la en el termini de 24 mesos. Si passats aquests 24 mesos l'estudiant no l'ha presentada, caldrà lliurar una instància al director de l'ISCR sol·licitant pròrroga i abonar novament l'import de la matrícula en cas de concessió de la pròrroga.

### **4.9. Convalidacions**

Qui desitgi que li sigui convalidada alguna assignatura per haver-la cursat amb anterioritat, haurà d'adreçar una sol·licitud al Cap d'Estudis del centre durant el període de matriculació (vegeu apartat 4.5.) i adjuntar els certificats acadèmics acreditatius, amb la qualificació, nombre de crèdits i programa de l'assignatura.

Els certificats de convalidació es recolliran a secretaria.

Existeixen també les convalidacions entre matèries del programa d'Agents de Pastoral i de Batxillerat (vegeu apartat 6.1.6.).



# HORARIS DEL CENTRE, DELS SERVEIS I DE LES CLASSES

- 5.1. Horari del centre**  
De dilluns a divendres, de 18:00 a 21:30 h.
- 5.2. Horaris de les classes**  
De dilluns a divendres, de 18:30 a 21:30 h.
- 5.3. Horari de direcció**  
Dilluns, de 19:00 a 20:00 h.
- 5.4. Horari de coordinació general, secretaria i atenció a l'alumnat**  
De dilluns a divendres, matins de 10:00 a 13:30  
(truqueu abans al 973 28 15 38)  
i tardes de 17:00 a 20:30 h.
- 5.5. Horari de cap d'estudis**  
Dimarts, de 19:30 a 20:30 h.
- 5.6. Horari del servei de suport docent**  
Hores a convenir.
- 5.7. Horaris per assignatures**  
Vegeu els fulls següents. La data de la columna de l'esquerra correspon al dilluns de la setmana de la fila.

## 5.7.1. Calendari d'assignatures de batxillerat (2016/2017)

### PRIMER SEMESTRE

Setmana	Dilluns	Dimarts	Dimecres	Dijous	Divendres	Dissabte
12/09/2016	Introduc. Teologia	Escatologia	Antic Testament	Antic Testament	Nou Testament	17/09/2016
19/09/2016	Introduc. Teologia	Escatologia	Antic Testament	Jornada Enviament	Nou Testament	24/07/2016
26/09/2016	Introduc. Teologia	Escatologia	Antic Testament	<b>St Miquel</b>	Nou Testament	01/10/2016
03/10/2016	Introduc. Teologia	Escatologia	Antic Testament	Antic Testament	Nou Testament	08/10/2016
10/10/2016	Introduc. Teologia	Escatologia	<b>Pilar</b>	Escrits de Joan	Nou Testament	15/10/2016
17/10/2016	Introduc. Teologia	Escatologia	Antic Testament	<i>Conferència</i>	Nou Testament	22/10/2016
24/10/2016	Introduc. Teologia	Escatologia	Antic Testament	Escrits de Joan	Nou Testament	29/10/2016
31/10/2016	Introduc. Teologia	<b>Tots Sants</b>	Antic Testament	Escrits de Joan	Nou Testament	05/11/2016
07/11/2016	Introduc. Teologia	Escatologia	Antic Testament	<i>Conferència</i>	Nou Testament	12/11/2016
14/11/2016	Litúrgia	Escatologia	Moral Fonamental	Escrits de Joan	Salms i Sapiencials	19/11/2016
21/11/2016	Litúrgia	Litúrgia	Moral Fonamental	Escrits de Joan	Salms i Sapiencials	26/11/2016
28/11/2016	Litúrgia	Litúrgia	Moral Fonamental	Escrits de Joan	Salms i Sapiencials	03/12/2016
05/12/2016	Litúrgia	<b>Consti.</b>	Moral Fonamental	<b>Immaculada</b>	Salms i Sapiencials	10/12/2016
12/12/2016	Litúrgia	Litúrgia	Moral Fonamental	<i>Conferència</i>	Salms i Sapiencials	17/12/2016
19/12/2016	Litúrgia	Litúrgia	Moral Fonamental	Escrits de Joan	<b>Nadal</b>	24/12/2016
26/12/2016	<b>Nadal</b>	<b>Nadal</b>	<b>Nadal</b>	<b>Nadal</b>	<b>Nadal</b>	31/12/2016
02/01/2017	<b>Nadal</b>	<b>Nadal</b>	<b>Nadal</b>	<b>Nadal</b>	<b>Nadal</b>	07/01/2017
09/01/2017	Profetes	Profetes	Moral Fonamental	<i>Conferència</i>	Salms i Sapiencials	14/01/2017
16/01/2017	Profetes	Profetes	Moral Fonamental	Escrits de Joan	Salms i Sapiencials	21/01/2017
23/01/2017	Profetes	Profetes	Moral Fonamental	Escrits de Joan	Salms i Sapiencials	28/01/2017
30/01/2017	Profetes	Profetes	Moral Fonamental	Escrits de Joan	Salms i Sapiencials	04/02/2017
06/02/2017	Profetes	Profetes		<i>Conferència</i>		11/02/2017

## SEGON SEMESTRE

<i>Setmana</i>	<i>Dilluns</i>	<i>Dimarts</i>	<i>Dimecres</i>	<i>Dijous</i>	<i>Divendres</i>	<i>Dissabte</i>
13/02/2017	<i>ERE</i>	Sagraments	Antrop. Teol.	Moral de l'amor i la sexualitat	Moral de l'amor i la sexualitat	18/02/2017
20/02/2017	<i>ERE</i>	Sagraments	Antrop. Teol.	Moral de l'amor i la sexualitat	Moral de l'amor i la sexualitat	25/02/2017
27/02/2017	<i>ERE</i>	Sagraments	Antrop. Teol.	Moral de l'amor i la sexualitat	Moral de l'amor i la sexualitat	04/03/2017
06/03/2017	<i>ERE</i>	Sagraments	Antrop. Teol.	<i>Conferència</i>	Moral de l'amor i la sexualitat	11/03/2017
13/03/2017	<i>ERE</i>	Sagraments	Antrop. Teol.	Moral de l'amor i la sexualitat	Moral de l'amor i la sexualitat	18/03/2017
20/03/2017	<i>ERE</i>	Sagraments	Antrop. Teol.	Moral Social	Bioètica	25/03/2017
27/03/2017	<i>ERE</i>	Sagraments	Antrop. Teol.	Moral Social	Bioètica	01/04/2017
03/04/2017	Sintesi Teol.	Sagraments	Antrop. Teol.	<i>Conferència</i>	Bioètica	08/04/2017
10/04/2017	<b>Pasqua</b>	<b>Pasqua</b>	<b>Pasqua</b>	<b>Pasqua</b>	<b>Pasqua</b>	15/04/2017
17/04/2017	<b>Pasqua</b>	Sagraments	Antrop. Teol.	Moral Social	Bioètica	22/04/2017
24/04/2017	Sintesi Teol.	Sagraments	Antrop. Teol.	Moral Social	Bioètica	29/04/2017
01/05/2017	<b>Treball</b>	Sagraments	Antrop. Teol.	Moral Social	Bioètica	06/05/2017
08/05/2017	Sintesi Teol.	Sagraments	Antrop. Teol.	<b>St Anastasi</b>	<b>Pont</b>	13/05/2017
15/05/2017	Sintesi Teol.	Sagraments	Antrop. Teol.	Moral Social	Bioètica	20/05/2017
22/05/2017	Sintesi Teol.	Sagraments	Antrop. Teol.	Moral Social	Bioètica	27/05/2017
29/05/2017	Sintesi Teol.	Sagraments	Antrop. Teol.	Moral Social	Bioètica	03/06/2017
05/06/2017	Sintesi Teol.			Moral Social	Bioètica	10/06/2017
12/06/2017	Sintesi Teol.			Moral Social		17/06/2017
19/06/2017	Sintesi Teol.					24/06/2017
26/06/2017						

## 5.7.2. Calendari d'assignatures de màster (2016/2017)

### PRIMER SEMESTRE

Setmana	Dilluns	Dimarts	Dimecres	Dijous	Divendres	Dissabte
12/09/2016			Art i religió			17/09/2016
19/09/2016		Introducció Màster	Art i religió	Jornada Envia-ment		24/09/2016
26/09/2016		Ètica filosòfica	Art i religió	<b>St Miquel</b>		01/10/2016
03/10/2016		Ètica filosòfica	Art i religió			08/10/2016
10/10/2016		Ètica filosòfica	<b>Pilar</b>			15/10/2016
17/10/2016		Ètica filosòfica	Art i religió	<i>Conferència</i>		22/10/2016
24/10/2016		Ètica filosòfica	Art i religió			29/10/2016
31/10/2016		<b>Tots Sants</b>	Art i religió			05/11/2016
07/11/2016		Ètica filosòfica	Art i religió	<i>Conferència</i>		12/11/2016
14/11/2016		Ètica filosòfica	Art i religió			19/11/2016
21/11/2016		Ètica filosòfica	Missatge Cristià			26/11/2016
28/11/2016		Ètica filosòfica	Missatge Cristià			03/12/2016
05/12/2016		<b>Constitució</b>	Missatge Cristià	<b>Immaculada</b>		10/12/2016
12/12/2016		Ètica filosòfica	Missatge Cristià	<i>Conferència</i>		17/12/2016
19/12/2016			Missatge Cristià		<b>Nadal</b>	24/12/2016
26/12/2016	<b>Nadal</b>	<b>Nadal</b>	<b>Nadal</b>	<b>Nadal</b>	<b>Nadal</b>	31/12/2016
02/01/2017	<b>Nadal</b>	<b>Nadal</b>	<b>Nadal</b>	<b>Nadal</b>	<b>Nadal</b>	07/01/2017
09/01/2017			Missatge Cristià	<i>Conferència</i>		14/01/2017
16/01/2017			Missatge Cristià			21/01/2017
23/01/2017			Missatge Cristià			28/01/2017
30/01/2017			Missatge Cristià			04/02/2017
06/02/2017				<i>Conferència</i>		11/02/2017

### IREL-ISCR - HORARI MÀSTER curs 2016/2017 HORARIS DE 19:00 A 21:30 DEL VESPRE

## SEGON SEMESTRE

<i>Setmana</i>	<i>Dilluns</i>	<i>Dimarts</i>	<i>Dimecres</i>	<i>Dijous</i>	<i>Divendres</i>	<i>Dissabte</i>
13/02/2017	<i>ERE</i>		Apost. laics i past. Jovent.			18/02/2017
20/02/2017	<i>ERE</i>		Apost. laics i past. Jovent.		Catequètica	25/02/2017
27/02/2017	<i>ERE</i>		Apost. laics i past. Jovent.		Catequètica	04/03/2017
06/03/2017	<i>ERE</i>		Apost. laics i past. Jovent.	<i>Conferència</i>	Catequètica	11/03/2017
13/03/2017	<i>ERE</i>		Apost. laics i past. Jovent.		Catequètica	18/03/2017
20/03/2017	<i>ERE</i>		Apost. laics i past. Jovent.		Catequètica	25/03/2017
27/03/2017	<i>ERE</i>		Apost. laics i past. Jovent.		Catequètica	01/04/2017
03/04/2017			Apost. laics i past. Jovent.	<i>Conferència</i>	Catequètica	08/04/2017
10/04/2017	<b>Pasqua</b>	<b>Pasqua</b>	<b>Pasqua</b>	<b>Pasqua</b>	<b>Pasqua</b>	15/04/2017
17/04/2017	<b>Pasqua</b>	Increença i evangelització	Apost. laics i past. Jovent.		Catequètica	22/04/2017
24/04/2017		Increença i evangelització	Música i transcendència		Catequètica	29/04/2017
01/05/2017	<b>Treball</b>	Increença i evangelització	Música i transcendència		Catequètica	06/05/2017
08/05/2017		Increença i evangelització	Música i transcendència	<b>St Anastasi</b>	<b>Pont</b>	13/05/2017
15/05/2017		Increença i evangelització	Música i transcendència			20/05/2017
22/05/2017		Increença i evangelització	Música i transcendència			27/05/2017
29/05/2017		Increença i evangelització	Música i transcendència			03/06/2017
05/06/2017		Increença i evangelització	Música i transcendència			10/06/2017
12/06/2017		Increença i evangelització	Música i transcendència			17/06/2017
19/06/2017		Increença i evangelització	Música i transcendència			24/06/2017
26/06/2017						
<b>Consulteu assignatures optatives, amb els seus ECTS, a l'apartat 8 de la Guia</b>						

### 5.7.3. Crèdits optatius 2016/2017

#### PRIMER SEMESTRE

Setmana	Dilluns	Dimarts	Dimecres	Dijous	Divendres	Dissabte	Dissabte
12/09/2016							17/09/2016
19/09/2016							
26/09/2016				<b>St Miquel</b>			01/10/2016
03/10/2016	Lectio Divina			Matrim. i Dret			
10/10/2016	Lectio Divina		<b>Pilar</b>				15/10/2016
17/10/2016	Lectio Divina			<i>Conferència</i>			22/10/2016
24/10/2016	Lectio Divina						29/10/2016
31/10/2016		<b>Tots Sants</b>		Matrim. i Dret	Simposi Marià	Simposi Marià	05/11/2016
07/11/2016	Lectio Divina	Vida Creixent		<i>Conferència</i>			12/11/2016
14/11/2016	Lectio Divina						19/11/2016
21/11/2016	Lectio Divina						26/11/2016
28/11/2016				Matrim. i Dret			
05/12/2016		Consti.		<b>Immaculada</b>			10/12/2016
12/12/2016		Vida Creixent		<i>Conferència</i>			17/12/2016
19/12/2016					<b>Nadal</b>	<b>Nadal</b>	24/12/2016
26/12/2016	<b>Nadal</b>	<b>Nadal</b>	<b>Nadal</b>	<b>Nadal</b>	<b>Nadal</b>	<b>Nadal</b>	31/12/2016
02/01/2017	<b>Nadal</b>	<b>Nadal</b>	<b>Nadal</b>	<b>Nadal</b>	<b>Nadal</b>	<b>Nadal</b>	07/01/2017
09/01/2017		Vida Creixent		<i>Conferència</i>			14/01/2017
16/01/2017							21/01/2017
23/01/2017							28/01/2017
30/01/2017							04/02/2017
06/02/2017			Fe i Justícia	<i>Conferència</i>			11/02/2017

5

## SEGON SEMESTRE

<b>Setmana</b>	<b>Dilluns</b>	<b>Dimarts</b>	<b>Dimecres</b>	<b>Dijous</b>	<b>Divendres</b>	<b>Dissabte</b>	<b>Dissabte</b>
13/02/2017	ERE	Vida Creixent	Fe i Justícia				18/02/2017
20/02/2017	ERE		Fe i Justícia				25/02/2017
27/02/2017	ERE		Fe i Justícia		IREL- ICE de la UdL		04/03/2017
06/03/2017	ERE		Fe i Justícia	Conferència	IREL- ICE de la UdL	L'Atri dels gentils	11/03/2017
13/03/2017	ERE	Vida Creixent	Fe i Justícia		IREL- ICE de la UdL		18/03/2017
20/03/2017	ERE				IREL- ICE de la UdL	XI Jorn. Filosofia moderna	25/03/2017
27/03/2017	ERE				IREL- ICE de la UdL	Seminari d'Espirit. Franciscana	01/04/2017
03/04/2017				Conferència	IREL- ICE de la UdL		08/04/2017
10/04/2017	<b>Pasqua</b>	<b>Pasqua</b>	<b>Pasqua</b>	<b>Pasqua</b>	<b>Pasqua</b>		15/04/2017
17/04/2017	<b>Pasqua</b>	Vida Creixent			IREL- ICE de la UdL		22/04/2017
24/04/2017					IREL- ICE de la UdL		29/04/2017
01/05/2017	<b>Treball</b>						
08/05/2017				<b>St. Anastasi</b>	<b>Pont</b>		13/05/2017
15/05/2017		Vida Creixent					20/05/2017
22/05/2017							27/05/2017
29/05/2017							03/06/2017
05/06/2017							10/06/2017
12/06/2017		Vida Creixent					17/06/2017
19/06/2017							24/06/2017
26/06/2017							1/07/2017





# DEPARTAMENT DE PASTORAL APLICADA (DPA)

## “Mossèn Bonaventura Pelegrí”

Coordinador Departament: Dr. Laureano Sánchez  
Tutora del curs PFAP: Sra. Paquita Arturo

### 6.1. Programa de formació d'agents de pastoral per a la missió

La Diòcesi de Lleida es fa ressò de la recomanació del Papa Joan Pau II “que s’impulsi a tots els batejats i confirmats a prendre consciència de la pròpia responsabilitat en la participació activa en la vida eclesial” (NMI 46). El 28 de novembre de 2001, el Sr. Bisbe signa el decret de creació del DPA i n’encomana l’organització a l’IREL de Lleida. El seu objectiu és impartir adequada formació teològica, pastoral, espiritual i psicopedagògica a persones cristianes majors d’edat que se sentin cridades a exercir el ministeri d’Agents Pastorals (AP) en les comunitats eclesials existents en la Diòcesi.

#### 6.1.1. Àrees de formació

- Formació teològica
- Formació espiritual
- Pràctica pastoral tutoritzada
- Duració: 2 anys (A i B)

### 6.1.2 Calendari del curs B d'agents de pastoral (2016/2017)

DATA	MATÈRIA	RESPONSABLE
20-10-2016	Lliçó inaugural del curs "Celebrar per donar gràcies" UdL-Rectorat (19,30 h)	Dr. Ramon Prat
21-10-2016	Missa cantada <i>Capella Estudi General</i> . Església de Sant Martí (vella) 19,30 h	
28-10-2016	Celebració de l'Eucaristia IREL (18,30 h)	Dr. Ramon Prat
	"La Comunitat Parroquial"	Dr. Laureano Sánchez
04-11-2016	"L'autoestima personal i l'agent de pastoral"	Dr. Laureano Sánchez
11-11-2016	"El servei de la litúrgia com a iniciació cristiana i aprofundiment en la fe"	Mn. Xavier Batiste
18-11-2016		
25-11-2016		
14-12-2016	Eucaristia d'Advent- Nadal (20,00 h)	
16-12-2016	Intercanvi d'experiències i testimonis	Mn. Xavier Batiste
13-01-2017	Educació en la fe i acompanyament del procés i estructures.	Dr. Laureano Sánchez
20-01-2017		
27-01-2017		
03-02-2017		
10-02-2017		
17-02-2017		
24-02-2017	La caritat en l'Església de la missió (Mt. 25, 34-35)	Mn. Carles Sanmartín
03-03-2017	Recés (divendres tarda de 19 a 21 h i dissabte de 10 a 13 h)	
04-03-2017		
17-03-2017	"Era a la presó i vinguéreu a veure'm" (Mt. 25, 36). Pastoral Penitenciària	Llic. Cándido Sánchez
24-03-2017	Justícia i Pau	Dr. Rafael Allepuz
31-03-2017	Delegació d'Ecumenisme	Llic. Francesca Agustí
07-04-2017		
21-04-2017	Diàleg interreligiós	P. Jesús Sans
28-04-2017		
05-05-2017	Delegació Vocacional i de Joventut	Mn. Xavier Navarro
19-05-2017	Taula rodona: Cridats a la missió Testimonis d'alumnes de PFAAdP	Dr Ramon Prat
26-05-2017	Cloenda i avaluació del curs	Dr. Laureano Sánchez
31-05-2017	Eucaristia fi de curs	

### 6.1.3. *Qüestions pràctiques*

- Lloc de matriculació: Secretaria de l'IREL
- Dates: A partir de l'1 de setembre fins a l'11 d'octubre.  
De dilluns a divendres, de 19:00 a 20:30 h.
- Documentació:
  - Alumnes que es matriculen per primera vegada:
    - Estudis cursats, orientació pastoral personal, o carta de presentació del responsable de la comunitat que l'envia
    - 2 fotografies mida carnet
    - Fotocòpia del DNI
    - Full de matrícula omplert
    - Butlleta de pagament bancari
  - Alumnes que es matriculen en el segon any:
    - Full de matrícula omplert
- Preu de la matrícula: 75 € per curs. En cas de necessitat, l'alumne podrà sol·licitar una beca a l'IREL. Qualsevol comunitat eclesial que envia els alumnes podrà fer una aportació econòmica, destinada al fons de beques.
- Dies de classe: Divendres tarda (20:00-21:30 h) d'octubre a juny
- Lloc on s'impartiran les classes: IREL

### 6.1.4. *Lliurament de treballs*

Per a obtenir el certificat d'assistència caldrà que els alumnes assisteixin com a mínim a un 80 % de les activitats dels dos anys.

Per a obtenir el diploma d'agent de pastoral, els alumnes hauran de presentar una memòria en finalitzar el segon any.

### 6.1.5. *Horari de classe*

Divendres de 20:00 a 21:30 h.

### 6.1.6. *Convalidacions*

Per poder convalidar 12 ECTS dels estudis de batxillerat en ciències religioses a l'IREL, els alumnes lliuraran un treball de curs, supervisat i avaluat pel coordinador acadèmic del DPA.

### **6.1.7. Terminis**

Termini de lliurament de la memòria i del treball: 30/06/2017 o 01/09/2017.

## **6.2. Programa de formació d'animadors de comunitat parroquial**

### **6.2.1. Objectius**

Formar degudament persones laiques que vulguin posar-se a disposició del Sr. Bisbe per a ser nomenades "Animadors de comunitat parroquial"

### **6.2.2. Condicions**

A. Haver acabat els cursos d'Agent de Pastoral, Batxillerat o Màster en Ciències Religioses i ser presentat per una comunitat parroquial o moviment cristià.

B. Ser seminarista o diaca en formació.

### **6.2.3. Matèries del curs**

Els continguts que es treballaran en aquesta formació estaran agrupats en 4 blocs:

A. Qualitat espiritual

B. Maduresa personal

C. Coneixements específics per a exercir dignament aquesta tasca

D. Competències en interrelació personal i acompanyament.

### **6.2.4. Durada de la formació**

DOS CURSOS

1. Formació teòrica-pràctica (36 hores de les quals 32 han de ser presencials)

Les hores no presencials es dedicaran a l'elaboració d'un treball individual que hauran de presentar els alumnes en acabar aquest primer curs.

2. Acompanyament individual i grupal

### 6.2.5. Calendari curs I (2016-2017) Dissabtes de 10 a 13 h

ANIMADORS DE COMUNITAT		
<i>Dia</i>	<i>Matèria</i>	<i>Professorat</i>
08-10-2016	Competències comunicatives i relacionals II	Dr. Laureano Sánchez
05-11-2016	Maduresa personal II	Dra. Marta Trepàt
03-12-2016	Dimensió espiritual II	Llic. Xavier Navarro
14-01-2017	Dimensió espiritual II	Llic. Daniel Turmo
04-02-2017	Dimensió espiritual II	Llic. Xavier Navarro
11-02-2017	Tasques Pastorals II	Dr. Ramon Prat i Sr. Isidre Charles
18-02-2017	Tasques Pastorals II	Dr. Ramon Prat i Sr. Isidre Charles
25-02-2017	Competències comunicatives i relacionals II	Dr. Laureano Sánchez
03-03-2017 04-03-2017	Recés (divendres tarda de 19 a 21 h i dissabte de 10 a 13 h)	
18-03-2017	Tasques Pastorals II	Dr. Ramon Prat i Sr. Isidre Charles
25-03-2017	Maduresa personal II	Dra. Marta Trepàt
01-04-2017	Dimensió espiritual II	Llic. Xavier Navarro
22-04-2017	Maduresa personal II	Dra. Marta Trepàt
29-04-2017	Valoració del curs	Dr. Laureano Sánchez

6

### CALENDARI DE FORMACIÓ PERMANENT DELS ANIMADORS DE COMUNITAT

Dissabtes de 10 a 13 h

15-10-2016 Dr. Laureano Sánchez

19-11-2016 Dra. Marta Trepàt

21-01-2017 Dr. Ramon Prat i Llic. Isidre Charles

25-02-2017 Llic. Xavier Navarro i Llic. Daniel Turmo

04-03-2017 Recés



## DECA (2016-2017)

La DECA (Declaració Eclesiàstica de Competència Acadèmica) —abans DEI— és una titulació que atorga la Conferència Episcopal Espanyola per tal de donar classe de religió dins l'ensenyament d'infantil i primària (DECA d'infantil i primària) o en el de secundària (DECA de secundària), en centres públics i centres concertats, de tot Espanya.

En tot cas, és el delegat d'Ensenyament de cada bisbat qui proposa, segons barems d'estricta objectivitat, a la Delegació de la Generalitat de Catalunya on estigui el bisbat, els nous professors de religió per a cobrir llocs vacants. Sense aquesta proposta, la Delegació d'Educació de la Generalitat no pot fer cap nou nomenament.

L'IREL, en conveni amb la Facultat de Ciències de l'Educació, només s'encarrega dels aspectes universitaris i de l'expedició de certificats acadèmics.

### 7.1. Estudis per a la DECA d'infantil i primària

S'han de cursar 24 ECTS distribuïts en 4 blocs de 6 ECTS cadascun, que giren, segons la Conferència Episcopal Espanyola, entorn dels següents continguts.

Bloc I. Religió, cultura i valors (6 ECTS)

Bloc II. El missatge cristià (6 ECTS)

Bloc III. L'església, els sagraments i la moral (6 ECTS)

Bloc IV. Pedagogia i didàctica de la religió a l'escola (6 ECTS)

**IREL - HORARIS DECA INFANTIL I PRIMÀRIA curs 2016/2017**  
**HORARIS DE 7 A 9:30 DEL VESPRE**

<b>Setmana</b>	<b>Dilluns</b>	<b>Dimarts</b>	<b>Dimecres</b>	<b>Dijous</b>	<b>Divendres</b>	<b>Dissabte</b>
12/09/2016	(Bloc I) Introduc. Teologia					17/09/2016
19/09/2016	Introduc. Teologia			Jornada Enviament	24/09/2016	
26/09/2016	Introduc. Teologia	(Bloc III) Eclesiologia		<b>St Miquel</b>		01/10/2016
03/10/2016	Introduc. Teologia	Eclesiologia				08/10/2016
10/10/2016	Introduc. Teologia	Eclesiologia	<b>Pilar</b>			15/10/2016
17/10/2016	Introduc. Teologia	Eclesiologia		<i>Conferència</i>		22/10/2016
24/10/2016	Introduc. Teologia	Eclesiologia				29/10/2016
31/10/2016	Introduc. Teologia	<b>Tots Sants</b>				05/11/2016
07/11/2016	Introduc. Teologia	Sagraments		<i>Conferència</i>		12/11/2016
14/11/2016		Sagraments				19/11/2016
21/11/2016		Sagraments				26/11/2016
28/11/2016		Sagraments				03/12/2016
05/12/2016		<b>Consti.</b>		<b>Immaculada</b>		10/12/2016
12/12/2016		Sagraments		<i>Conferència</i>		17/12/2016
19/12/2016		Moral			<b>Nadal</b>	24/12/2016
26/12/2016	<b>Nadal</b>	<b>Nadal</b>	<b>Nadal</b>	<b>Nadal</b>	<b>Nadal</b>	31/12/2016
02/01/2017	<b>Nadal</b>	<b>Nadal</b>	<b>Nadal</b>	<b>Nadal</b>	<b>Nadal</b>	07/01/2017
09/01/2017		Moral		<i>Conferència</i>		14/01/2017
16/01/2017		Moral				21/01/2017
23/01/2017		Moral				28/01/2017
30/01/2017		Moral				04/02/2017
06/02/2017				<i>Conferència</i>		11/02/2017
13/02/2017		(Bloc II) Missatge Cristià	(Bloc IV) Pedag. Religió			18/02/2017
20/02/2017		Missatge Cristià	Pedag. Religió			25/02/2017
27/02/2017		Missatge Cristià	Pedag. Religió			04/03/2017
06/03/2017		Missatge Cristià	Pedag. Religió	<i>Conferència</i>		11/03/2017
13/03/2017		Missatge Cristià	Pedag. Religió			18/03/2017
20/03/2017		Missatge Cristià	Pedag. Religió			25/03/2017
27/03/2017		Missatge Cristià	Pedag. Religió	<i>Conferència</i>		01/04/2017
03/04/2017		Missatge Cristià	Pedag. Religió			08/04/2017



<i>Setmana</i>	<i>Dilluns</i>	<i>Dimarts</i>	<i>Dimecres</i>	<i>Dijous</i>	<i>Divendres</i>	<i>Dissabte</i>
10/04/2017	<b>Pasqua</b>	<b>Pasqua</b>	<b>Pasqua</b>	<b>Pasqua</b>	<b>Pasqua</b>	15/04/2017
17/04/2017	<b>Pasqua</b>	Missatge Cristià	Pedag. Religió			22/04/2017
24/04/2017		Missatge Cristià	Pedag. Religió			29/04/2017
01/05/2017	<b>Treball</b>	Missatge Cristià	Pedag. Religió			06/05/2017
08/05/2017		Missatge Cristià	Pedag. Religió	<b>St Anastasi</b>	<b>Pont</b>	13/05/2017
15/05/2017		Missatge Cristià	Pedag. Religió			20/05/2017
22/05/2017		Missatge Cristià	Pedag. Religió			27/05/2017
29/05/2017		Missatge Cristià	Pedag. Religió			03/06/2017
05/06/2017						10/06/2017
12/06/2017						17/06/2017
19/06/2017						24/06/2017
26/06/2017						

## 7.2. Estudis per a la DECA de secundària (ESO i batxillerat)

- Si s'és llicenciat o es té un Grau Civil, en qualsevol especialitat, s'ha de fer tres cursos sencers de la carrera a l'ISCR (180 ECTS – Batxiller en Teologia - vegeu horaris generals).
- Si es té l'accés a la universitat, sense cap titulació, s'ha de fer la carrera del Grau en Ciències Religioses a l'IREL (240 ECTS - vegeu horaris generals dels cursos de Batxillerat - Màster).

Per a més informació truqueu al 973281538, pregunteu a Secretaria o a <irelleida@gmail.com>.

**TOTES LES MATÈRIES CURSADES A L'IREL  
ES FAN DE 19:00 A 21:30 DEL VESPRE**



# DESCRIPCIÓ DE LES MATÈRIES I DELS CURSOS OPTATIUS

## 8.1. Cicle de conferències: “Celebrar”

**Coordinació:** Joan Biscarri, Josep Maria Forné, Josep Maria Carbonell, Francesc Romero i Ramon Prat

**Horari:** totes les sessions a les 19:30

**Loc:** La Lliçó inaugural a l'edifici Rectorat de la UdL. Les tres següents a l'IREL. Les tres darreres a l'Aula Magna de l'IEI.

**Col·laboren:** Institut d'Estudis Ilerdencs (Diputació de Lleida), Universitat de Lleida, Fundació Joan Maragall i IREL.

20/octubre/2016 Edifici Rectorat UdL (Lliçó inaugural)	Celebrar per donar gràcies	Ramon Prat
10/novembre/2016 IREL	El goig de la celebració	Marta Trepal
15/desembre/2016 IREL	Comunicar la celebració	Josep Maria Carbonell
12/gener/2017 IREL	La celebració feta art	Montserrat Macià
9/febrer/2017 IEI	Celebrar per a l'equilibri emocional	Joan Biscarri
9/març/2017 IEI	La filosofia com a forma de celebració de la vida	Josep Maria Forné
6/abril/2017 IEI	Celebrar la presència de Déu	Joan Viñas

**Valor acadèmic:** 3 ECTS. Entrada lliure.

## **8.2. Seminari: L'atri dels gentils (humanisme i transcendència)**

*“700 aniversari de Ramon Llull” a càrrec de Teodor Suau.*

**Lloc:** UdL, Edifici del rectorat (Sala de Juntes 2a planta)  
Divendres, 10 de març, de 18:30 a 21:30 h. Dissabte, 11 de març, de 9:30 a 12:30 h, de 2017

**Col·laboren:** UdL, Secció filosofia IEI, IREL i FJM

**Coordinen:** Joan Biscarri, Josep Ma Carbonell, Josep Ma Forné, Ramon Prat i Montserrat Macià

**Valor acadèmic:** 1 ECTS (matrícula i avaluació). Entrada lliure.

## **8.3. Curs Fe i justícia: “Dignitat humana i la coherència amb el nostre compromís”**

### **Objectius:**

Reflexionar i reafirmar el fet que som persones amb una dignitat, drets, valors universals i irrenunciables, en un temps en que això sembla posar-se en qüestió.

- 08/02/2017 La dignitat humana, els drets i les llibertats, com a fonament del respecte a la persona.
- 15/02/2017 La igualtat de gènere en la societat i en l'església avui.
- 22/02/2017 L'acompanyament de malalts terminals i el dret a morir dignament.
- 01/03/2017 Migracions i crisi dels refugiats, interpel·lacions als Estats i als ciutadans.
- 08/03/2017 Dignitat, llibertat i respecte davant la diversitat sexual
- 15/03/2017 Taula rodona: l'acció sociocaritativa i el nostre compromís (Sant Joan de Déu, Arrels - Sant Ignasi, Càritas Diocesana, Salesians Sant Jordi, Obra Mercedària)

**Organitzen:** Xarxa d'Entitats d'Acció Caritativa i Social, Justícia i Pau, IREL.

**Valors ECTS:** 3 (matrícula, avaluació i treball personal)

**Lloc:** IREL

**Coordinen:** Xavier Pelegrí, Carles Sanmartín.

**Entrada lliure:** es pot assistir a sessions independents.

**Horari:** dimecres de 19:00 a 20:30 h

#### **8.4. Curs ERE (Ensenyament religiós a l'escola)**

Didàctica de la Religió a Infantil i Primària  
Didàctica de la Religió a ESO i Batxillerat  
Lloc: IREL  
Dates: dilluns, del 13/02/2017 al 27/03/2017  
Professora: Ma Carmen de Andrés Delgado  
Valor acadèmic: 3 ECTS (matrícula i avaluació)

##### **Objectiu:**

- L'objectiu de l'ERE és la planificació didàctica de l'ensenyament de l'assignatura de religió a l'escola, i els diferents nivells
- El sistema educatiu. Funcions de l'escola
- El currículum de l'àrea de Religió: Nivells de concreció
- Les competències educatives
- Context de referència en el desplegament curricular

#### **8.5. Curs IREL - ICE DE LA UdL**

EL BENESTAR DOCENT (V): diversitat i educació  
Col·laboració: ICE de la UdL i IREL.

**Coordinació:** Mari Pau Cornadó Teixidó (Dra. Fil. cat i Mestra)

**Professorat:** Josep Rubiol Capdevila (Llic. INEFC i Mestre), David Ribera Gassol (Llic. Fil. Cat. i Fil. Cast.), Josep Ma. Pujol Mercadé (Llic. Història i Mestre), Lluís Sallán Abizanda (Llic. en Teologia i Mestre).

**Valors acadèmic:** 4 ECTS (IREL) i/o 30 hores de formació reconegudes per l'ICE de la UdL (Generalitat de Catalunya) per als mestres o llicenciats en qualsevol camp.

**Lloc:** Edifici Facultat de Ciències de l'Educació o Edifici Polivalent campus Cappont.

**Horari:** 18:00 a 21:00

Dates: 8 sessions en DIVENDRES, del 03/03/2017 al 05/05/2017 (24 hores presencials + 6 hores de treball obligatori de síntesi i de reflexió personals.)

**Objectius:**

- Analitzar les eines de què disposa l'escola d'Infantil i de Primària per afrontar la diversitat i fomentar la inclusió.
- Analitzar les eines de què disposa el centre de Secundària per afrontar la diversitat i fomentar la inclusió.
- Discriminar els diferents tipus de diversitat i plantejar estratègies per fomentar la inclusió.
- Analitzar l'actitud del docent davant la diversitat.
- Valorar el ventall de diversitats a l'aula.

**Metodologia:**

Basada: a) en la comunicació professor formador-professors; b) d'aportació i dinàmiques d'experiències entre professors; c) de reflexió i síntesi de les idees compartides que porten a l'enriquiment pràctic.

**Destinatari:**

Activitat dirigida a professorat d'infantil, Primària i Secundària. Contingut: l'activitat amb què es planteja l'activitat respon al fet que va dirigida a professors i professores que creuen possible i necessari una millora constant en el fet d'educar, en base a nous aprenentatges o visions en els educadors, en el centre educador, pel que fa al fenomen de la diversitat. Cal dir que aquest aprenentatge és derivat no sols dels professors experts, responsables de cada sessió, sinó també del caliu de compartir experiències de companys i professionals, atès que som capaços d'obrir-nos a un diàleg sempre inacabat, però sempre enriquidor i constructiu.

El curs és reconegut pel Departament d'Ensenyament de la Generalitat com a activitat de formació permanent adreçada al professorat d'ensenyament no universitari.

(ORDRE ENS/248/2012 de 20 d'agost. Disposició Addicional).

**8.6. Curs "Vida creixent"**

**Coordinador:** Sr. Xavier Pelegrí, Divina Albà, Amadeu Bonet i Mn. Xavier Batiste

Curs de formació mensual del grup "Vida Creixent"

**Hora:** 5:00-6:30 tarda

**Objectiu:**

Aprofundir en la fe viscuda en la tercera edat, el coneixement d'aquesta etapa de la vida i de l'acció evangelitzadora que du a terme,

a través de temes d'actualitat, que també poden interessar qualsevol persona. Podem comptar amb una alta qualitat de conferenciantes - iniciadors de debat.

**Lloc:** IREL (excepte la primera sessió)

21/10/2016	19:30	Lliçó inaugural- Ed. Rectorat UdL	Ramon Prat, teòleg: "Celebrar per donar gràcies"
08/11/2016	17:00	Servei als altres?	Mn. Carles Sanmartín
13/12/2016	17:00	El voluntariat com manifestació del servei	Maria Rosa Seyós
14/12/2016	20:00	Eucaristia d'Advent-Nadal	IREL
10/01/2017	17:00	La justícia és el mínim de la caritat	Joan Sunyol
14/02/2017	17:00	Tenir cura de la nostra salut	Joan Viñas
14/03/2017	17:00	Psicologia de l'acompanyament	Angelina Prenafeta
18/04/2017	17:00	Anar a les "nostres perifèries"	Joan Saura
16/05/2017	17:00	Lectio Divina: aprendre a perdonar	Mn. Daniel Turmo
31/05/2017	20:00	Eucaristia-Cloenda curs	IREL
13/06/2017	17:00	Viure en plenitud	Anna Maria Agustí

## **8.7. Introducció a la lectura de la Bíblia i "Lectio divina": teoria i pràctica**

**Aprendre a pregar amb la Paraula de Déu, escutar els signes dels temps i fer la inculcació fe i vida.**

**Valor acadèmic:** 2 ECTS (amb matrícula i avaluació). Entrada lliure.

**Professor:** Mn. Daniel Turmo Gargallo

**Horari:** 7 Sessions, del 3/10/2016, 10/10/2016, 17/10/2016, 24/10/2016, 7/11/2016, 14/11/2016 i 21/11/2016, de 7:00 a 9:30

### **Continguts:**

Què és la "lectio divina"

Història, evolució i actualitat

Casos pràctics; com pregar amb els textos bíblics

Recapitulació i compartir experiències.

**Avaluació:** Comentari d'un text bíblic.

## 8.8. XI Jornades de filosofia moderna

**Coordinador:** Llic. Josep M<sup>a</sup> Forné

**Valor acadèmic:** 1 ECTS

**Lloc:** IEI-Aula Magna

Divendres 24/03/2017 a la tarda de 19:00 a 21:00 h i dissabte 25/03/2017 al matí de 10:00 a 13:00 h.

### **Objectiu:**

La filosofia, i sobretot la moderna, té l'objectiu de donar raons vàlides de com viure amb coherència en els complexos àmbits en què les persones humanes, fràgils i vulnerables, estem vivint. El llenguatge filosòfic i el diàleg de les idees és una tasca de solidaritat i d'altruisme cap als nostres contemporanis, amb els quals compartim la paraula i l'existència, repensant-la constantment.

## 8.9. II Cicle de conferències: matrimoni i dret canònic

**Coordinador:** Xavier Palau Altarriba

**Organitza:** Departament de Ciències Jurídiques i Econòmiques de l'IEI

**Col·labora:** Bisbat de Lleida i l'IREL

**Valor acadèmic:** 1 ECTS (matrícula, assistència i avaluació)

**Lloc:** IEI-Aula Magna

**Hora:** 19:30 h

06/10/2016	Motius pels quals plantejar la nul·litat matrimonial	Mn. David Codina Pérez
03/11/2016	Actualitat sobre el procés de nul·litat endegat pel Papa Francesc	Mn. Joan Lázaro Pedrós
01/12/2016	El matrimoni en la societat d'avui	Mons. Salvador Giménez Valls

### **Objectius:**

Aquest segon cicle de conferències sobre *matrimoni i dret canònic* té l'objectiu d'analitzar les importants modificacions legislatives promogudes pel Papa Francesc i que han suposat rellevants canvis pràctics.

Durant el transcurs de les jornades s'estudiaran de la mà de diferents expertes en la matèria els diversos motius pels quals es pot plantejar la nul·litat matrimonial, les principals característiques del procediment a seguir arran de l'anelhada reforma i, a l'últim, es debatrà amb el Bisbe de Lleida els reptes del matrimoni en la societat d'avui.



### **8.10. Simposi Marià**

**Organitza:** Acadèmia Bibliogràfica Mariana; Confraria Mare de Déu de Montserrat i IREL.

**Valor acadèmic:** 1 ECTS (matrícula, assistència i avaluació)

**Coordina:** Joan Viñas

**Horari:** 4 i 5 de novembre de 2016.

**Lloc:** Acadèmia Mariana - Casa de l'Església

### **8.11. Seminari d'espiritualitat franciscana: "Lleida: Vuit segles de presència franciscana a la Corona d'Aragó"**

**Coordina:** Fr. Joaquim Recasens, franciscà.

**Valor acadèmic:** 1 ECTS (matrícula, assistència i avaluació)

**Lloc i horari:**

**IREL:** Divendres 31/03/2017 de 19:00 a 21:00 h

Convent de Sant Antoni de Pàdua (Frarets): Dissabte 01/04/2017, de 10:00 a 13:00 h i de 16:00 a 18:00 h.



# SEMINARIS PERMANENTS, ACTIVITATS I SERVEIS

## 9.1. Seminari “Jaume Rubió” sobre doctrina social de l'Església (DSE)

Tema: L'Ensenyament Social de l'Església

Organització: col·laboració de Càritas, Delegació de Pastoral Obrera i IREL.

Coordinadors: Sr. Plàcid Burgués Tel. 973 232 302  
Eng. M<sup>a</sup> Ángeles Altarriba Tel. 973 281 538

Dia: dissabte, cada 15 dies (inici 25 d'octubre).

Hora: de 9:00 a 11:00 h.

Lloc: seu de l'IREL

### Continguts:

- Aprofundiment en els ensenyaments dels Documents del Magisteri de l'Església.
- Principis i valors permanents de l'acció social de l'Església reflectits en els documents.
- Cursos monogràfics distribuïts cíclicament en quatre unitats de treball:
  1. Treball, professió i DSE.
  2. Economia i DSE.
  3. Política, societat i DSE.
  4. Cultura i DSE.

Nota: Els monogràfics s'impartiran els anys en els quals no es doni l'assignatura de *Moral social* (curs reglat del Batxillerat en Ciències Religioses).

## **9.2. Seminari de professors universitaris (SAFOR)**

Edifici Rectorat UdL

<[www.udl.es/serveis/safor.html](http://www.udl.es/serveis/safor.html)>

Organització: col·laboració SAFOR i IREL.

Coordinador: Dr. Josep Galceran

## **9.3. Seminari Concili Vaticà II**

Membres del seminari: Ramon Prat, Luis Sallan, Xavier Pelegrí, Amadeu Bonet, Mònica Cabezuelo, Montserrat Esquerda, Joan Valls. Com a secretària Pepita Camps.

Lloc: IREL

Dates: 27 d'octubre de 2016, 19 de gener de 2017 i 29 de juny.

## **9.4. Seminari de Teologia Francesc Castelló (vinculat a l'Acadèmia Bibliogràfica Mariana)**

Objectiu: aprofundir en la història del pensament cristià.

Membres del seminari: batxillers / màsters en Ciències Religioses

Lloc: IREL, 19 hores

## **9.5. Grup de l'Àrea de Formació**

Els membres de l'Àrea de Formació són: Ramon Prat, director de l'IREL; Josep Galceran, SAFOR-IREL; Joan Saura, president Fundació Verge Blanca-Escola Esplai; Laureano Sánchez, DPA-Animadors de Comunitat; Luis Sallán, Delegat Educació; Trini Catalan, Delegada Catequesi; Antonieta Mateus, Pedagogia de la Religió-UdL i Col·legi Episcopal; Joan Viñas, director Acadèmia Mariana; Pepita Camps, Secretària.

## **9.6. Col·laboració amb la Diòcesi de Solsona**

L'escola de Laics de Solsona, a través de dos Cursos Bàsics, imparteix la formació teològica, que es pot convalidar per 12 ECTS optatius dels Estudis de Batxillerat en Ciències Religioses a l'IREL, acompanyats els requisits que s'esmenten en el conveni.

## **9.7. Altres activitats**

L'IREL participa en l'Assemblea Municipal de les Religions, òrgan consultiu de l'Ajuntament de Lleida; en programes de ràdio i en les Aules de la gent gran, organitzades per la UdL.

# SERVEIS

## 10.1 Celebració eucarística

Tots els dimecres del curs (excepte cloenda del curs), a les 18:30 h (inici 17 de setembre).

## 10.2. Servei de biblioteca, carnet d'estudiant i audioteca

La biblioteca del Seminari resta oberta de 17:00 a 20:30, de dilluns a dijous. Podeu sol·licitar el Carnet d'Estudiant amb el qual accedir a la Biblioteca de la UdL, al Museu Diocesà i Comarcal i altres avantatges. Podeu demanar còpia dels enregistraments d'àudio i vídeo.

## 10.3. Servei “Amics de l'IREL”

El grup “Amics de l'IREL” es constitueix com un col·lectiu de persones que dona suport a la institució, difon les seves activitats i està subscrit a la col·lecció “Quaderns de l'IREL”. Podeu trobar tota la informació al web de l'IREL: <[www.irelleida.com](http://www.irelleida.com)>. Us podeu dirigir al responsable Llic. Cándido Sánchez a través del correu electrònic de l'IREL <[irelleida@gmail.com](mailto:irelleida@gmail.com)>.

## 10.4. Servei de publicacions

- Col·lecció *Lliçons Inaugurals* (en col·laboració amb l'IEI-Diputació de Lleida).
- Col·lecció *Quaderns IREL* (en col·laboració amb l'Ajuntament de Lleida).

### **10.5. Beques i donatius**

Per demanar beca, cal presentar sol·licitud a secretaria adjuntant: instància al director de l'IREL exposant-ne els motius, fotocòpia de la declaració de renda de l'any anterior o certificació de no haver-la presentat, currículum acadèmic i títol de família nombrosa (si és el cas), dins el període de matrícula.

Les donacions a l'IREL desgraven un 25 % a l'IRPF de la renda (especifiqueu nom, NIF i adreça).

### **10.6. COF (Centre d'Orientació Familiar)**

L'objectiu del Centre d'Orientació Familiar de Lleida és l'assistència, l'orientació, el tractament de tota problemàtica que comporti per a l'individu, la parella i la família una situació de conflicte, patiment i risc en l'àmbit de llurs relacions i desenvolupament psicològic, educatiu, social, mèdic, jurídic, ètic i moral en qualsevol etapa de la seva vida.

Tel. 973 28 11 54

e-mail: <cof lleida5@gmail.com>

## **DATES IMPORTANTS DEL CURS 2016/2017**

01/09/2016	Fins 20:00	Lliurament treballs convocatòria setembre curs 2015/2016
01/09/2016 a 16/09/2016	de 17:00 a 21:00	Matriculació
12/09/2016	19:00	Inici classes Batxillerat i Màster
22/09/2016	19:00	Enviament (Acadèmia Mariana)
07/10/2016	09:00	Inici curs Animadors de comunitat
20/10/2016	18:00	Recital poètic - UdL - Rectorat
20/10/2016	19:30	Lliçó inaugural - UdL - Rectorat
21/10/2016	19:30	Eucaristia Capella Estudi General (Sant Martí) Concert Schola Cantorum
28/10/2016	20:00	Inici curs DPA
11/11/2016	19:00	Presentació llibre - IEI
14/12/2016	20:00	Eucaristia Advent-Nadal
23/12/2016 a 8/01/2017		Vacances Nadal
06/02/2017 a 10/02/2017		Setmana d'exàmens
10/02/2017	19:00	Límit lliurament treballs 1r semestre
13/02/2017 al 17/02/2017		Matriculació i sol·licitud beques segon semestre
30/03/2017	19:30	Recital poètic - Espai Orfeó
8/04/2017 al 17/04/2017		Vacances de Setmana Santa
19/04/2017	18:30	Eucaristia de Pasqua
25/04/2017	19:30	Taula Rodona - Sala Jaume Magre
24/05/2017	19:30	Taula Rodona - IEI
27/05/2017	09:30-13:30	Assemblea Diocesana - Acadèmia Mariana

31/05/2017	20:00	Eucaristia fi de curs
20/06/2017 al 30/06/2017		Preparació de treballs i exàmens
30/06/2017	19:00	Límit lliurament treballs 2n semestre
01/09/2017	19:00	Límit lliurament treballs 2a convocatòria
27/10/2017	19:00	Cloenda 25è Aniversari - Sant Llorenç, màrtir Concert Coral Montserrat
27/10/2017	21:00	Sopar Cloenda - Acadèmia Mariana